Regierungspräsidium Gießen

HESSEN

Indisches Springkraut am Solmsbach und seinen Nebengewässern

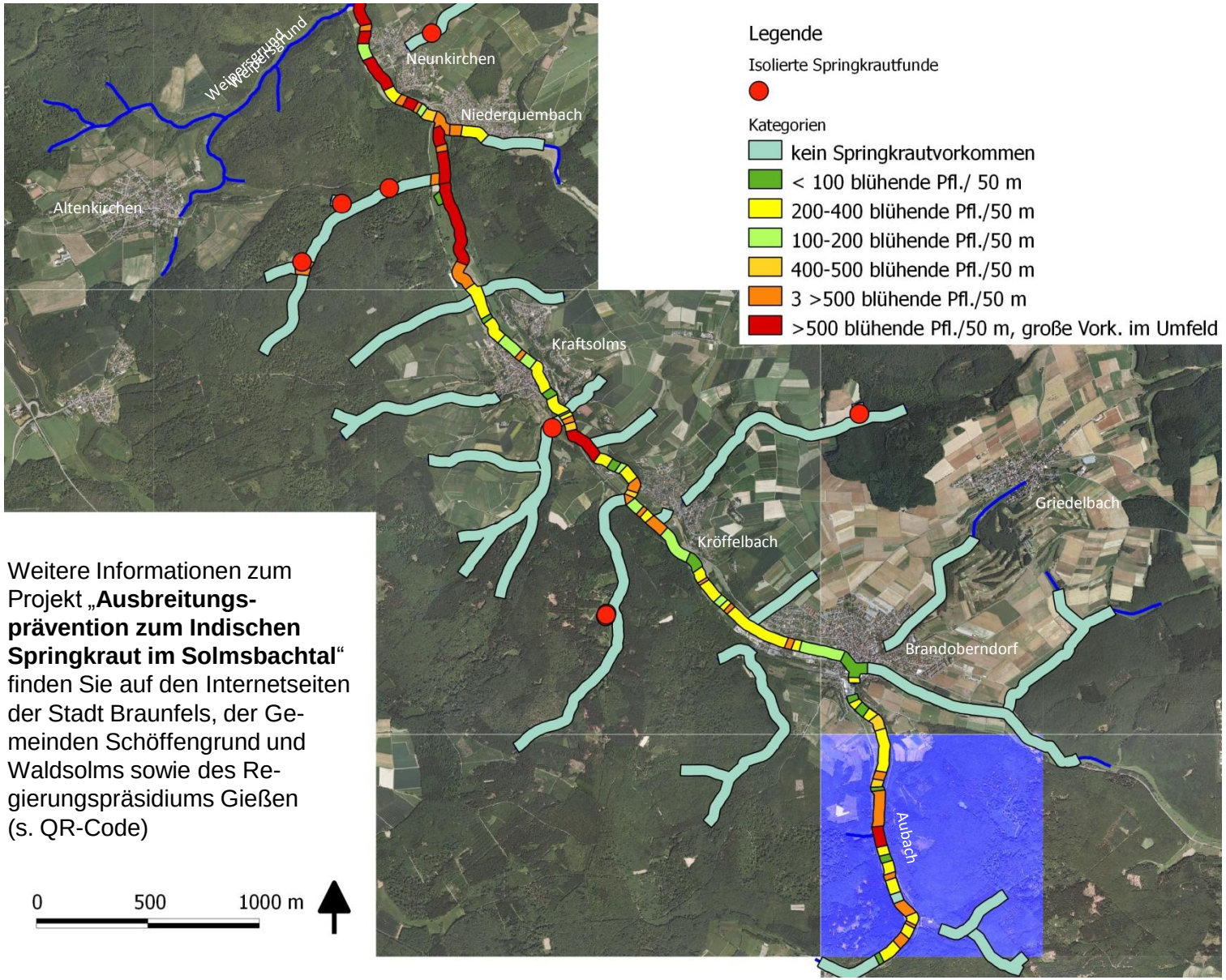

Weitere Informationen zum Projekt „**Ausbreitungs-prävention zum Indischen Springkraut im Solmsbachtal**“ finden Sie auf den Internetseiten der Stadt Braunfels, der Gemeinden Schöffengrund und Waldsolms sowie des Regierungspräsidiums Gießen (s. QR-Code)

Ansprechpartner: Dr. B.Alberternst u. Dr. St. Nawrath: 06031 1609233; b.alberternst@online.de / RP Gießen: 0641 303-5552; jutta.neumann@rpgi.hessen.de

Quelle: RP Gießen , Kartierung im August 2012