

- Forstrechtliche Eingriffsarten**
- Dauerhafte Eingriffe
 - Vorübergehende Inanspruchnahme
- Vorhaben (Die Autobahn GmbH 2021)**
- Technische Planung
 - temporäre Baustraßen
- Abgrenzung**
- Untersuchungsgebiet A 45
 - Gemarkungsgrenze
 - Flurgrenze
 - Flurstücksgrenze

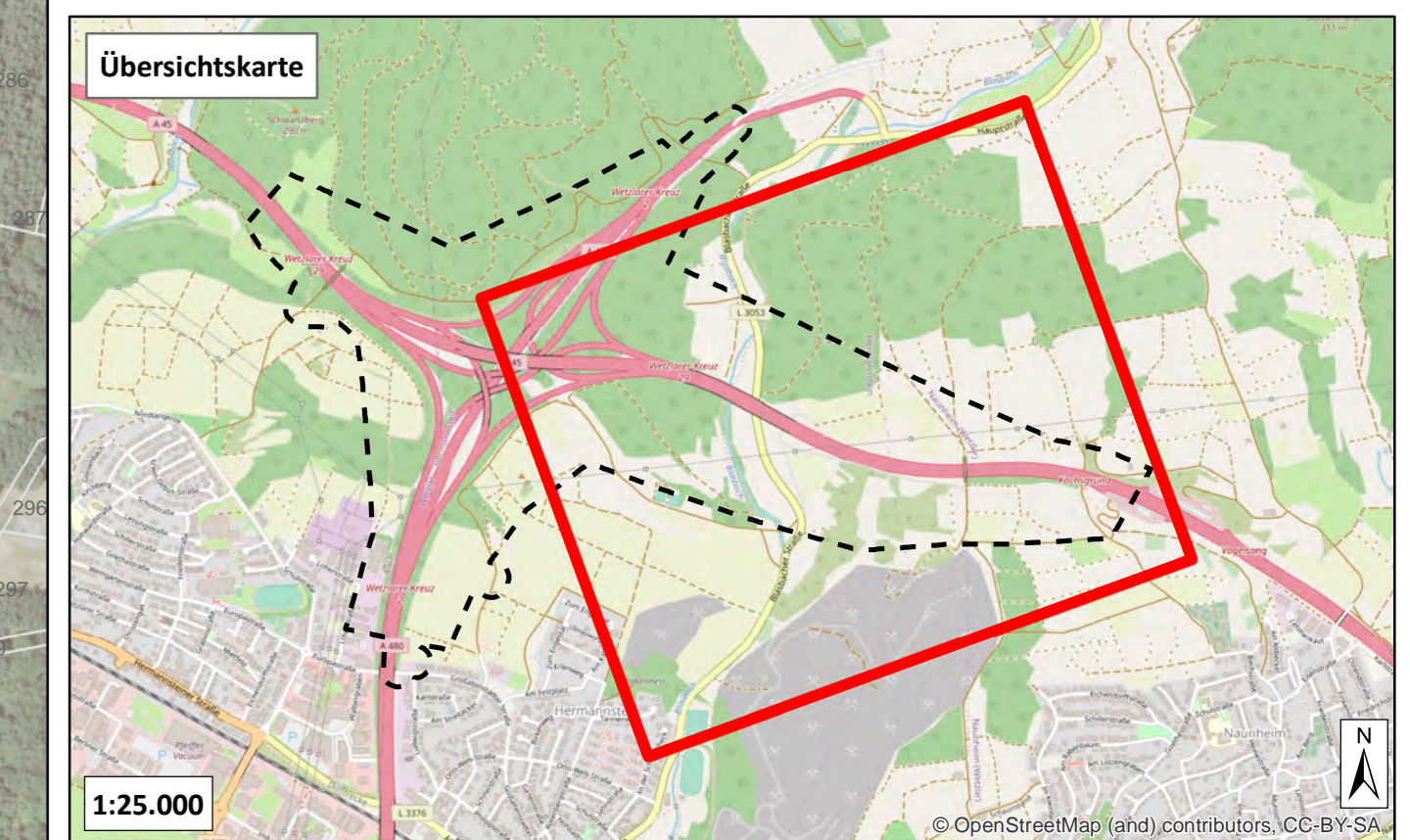

<p>NATUR PLANUNG Biedrichstraße 85 61200 Wölfersheim Tel.: (06036) 9 89 96-10 Fax: (06036) 9 89 96-11 mail@naturplanung.de www.naturplanung.de</p> <p>Büro für faunistische Fachfragen Heilwende 13 30463 Lunden Telefon: 0 64 03 / 9690250 Telefax: 0 64 03 / 9690251 E-Mail: info@bff-lunden.de</p>	Datum: _____ Zeichner: _____	
	bearbeitet: Sep. 21 gezeichnet: Sep. 21 geprüft: _____	Facharzt NP: _____ Sachverständiger NP: _____
	gez. Feuchter	
	Projekt-Nr. 12/2365	

<p>Die Autobahn Westfalen</p>	Projekt-Nr. A. 12299
--------------------------------------	----------------------

Feststellungsentwurf			Unterlage / Blatt-Nr.: 19.1, Anlage II / 1
Die Autobahn GmbH des Bundes Straße: A 45 PROJIS-Nr.: 06179937 20	von NK / Abschnitt: 5416 038 von NK / Abschnitt: 5417 005	LBP, Anlage II Waldflächenbilanz	Maßstab: 1 : 1.000

Ersatzneubau der Talbrücke Blasbach mit sechsstreifigem Ausbau
 Bau-km 162+633 - 164+388

Aufgestellt:
 Der Leiter der Niederlassung Westfalen, Außenstelle Dillenburg
 i.A. _____
 (Eugen Reichwein)