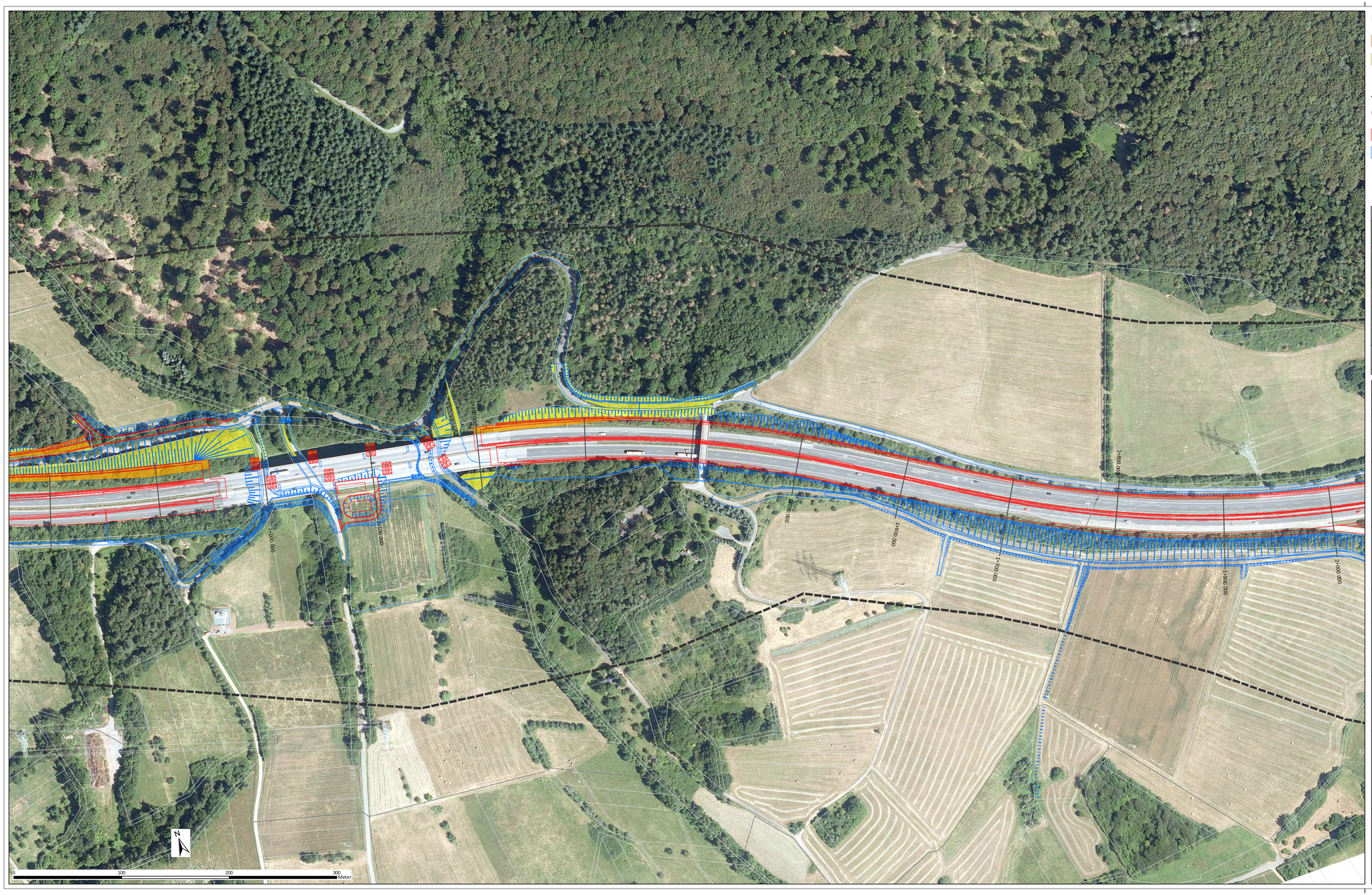

Forstliche Eingriffsarten

- Dauerhafte Eingriffe (Aufforstung an anderer Stelle notwendig)
- Vorübergehende Inanspruchnahme (Sukzession möglich)

Technische Planung (Hessen Mobil, Stand 22.03.2018)

- dauerhafte Flächeninanspruchnahme
- temporäre Flächeninanspruchnahme

Abgrenzungen

- Untersuchungsgebiet BAB45
- Flurgrenzen
- Flurstücksgrenzen

Übersichtskarte 1 : 50.000

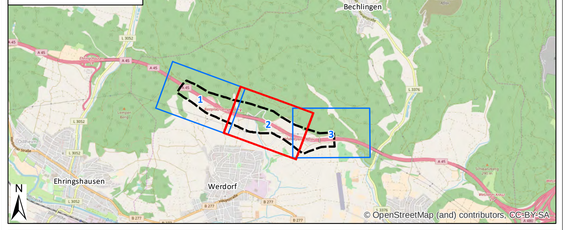

Nr.:	Art der Änderung:	Datum:	Zeichen:

NATUR PLANUNG
Biedrichstraße 8c
Tel.: (06036) 9 89 36-10
mail@naturplanung.de
61200 Wölfersheim
Fax: (06036) 9 89 36-11
www.naturplanung.de

	Datum	Zeichen
bearbeitet	August 2018	Albert
gezeichnet	August 2018	Herbel
geprüft	August 2018	Lang

Hessen Mobil
Straßen- und Verkehrsmanagement

HESSEN

	Datum	Zeichen
bearbeitet		
gezeichnet		
geprüft		

FESTSTELLUNGSENTWURF

Straße: BAB 45

Beginn: NK 5316029 und NK 5416 038, Strecken – km 156,336
Ende: NK 5316029 und NK 5416 038, Strecken – km 158,749

Hessen ID: 20854

Unterlage 19.1 / Blatt-Nr: 2 von 3

LBP, Anlage 3
Waldflächenbilanz

Maßstab: 1:2.000

BAB 45 Ersatzneubau der Talbrücke Kreuzbach mit 6-streifigem Ausbau

Aufgestellt:
Dillenburg, den 30.07.2019
Hessen Mobil
- Dezernat BAB 45 -

gez. Gräb
Dezernent